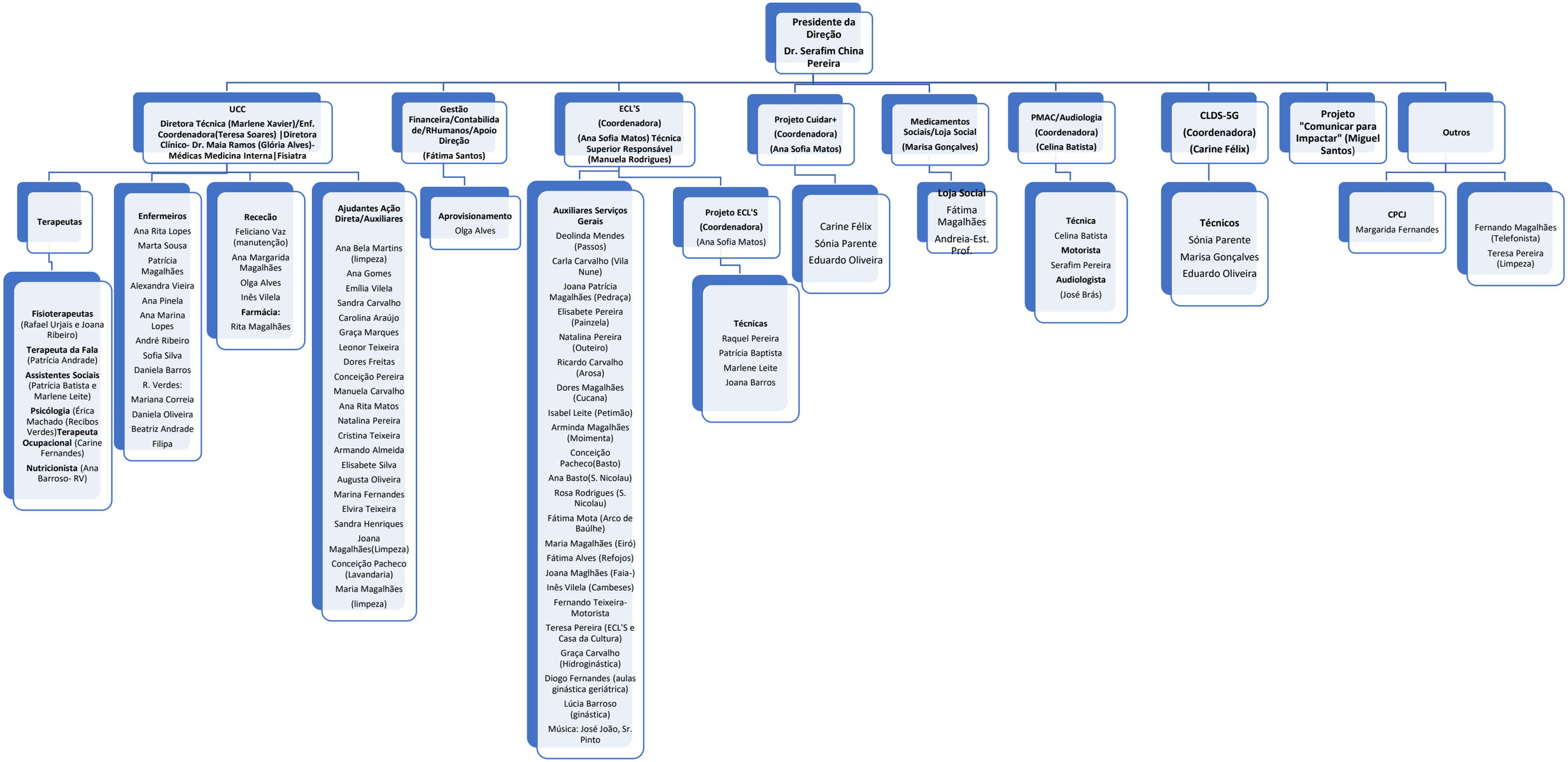
Presidente da Direção
Dr. Serafim China Pereira
UCC
Diretora Técnica (Marlene Xavier)/Enf. Coordenadora(Teresa Soares) |Diretora Clínico- Dr. Maia Ramos (Glória Alves)- Médicas Medicina Interna|Fisiatra
Terapeutas
Fisioterapeutas (Rafael Urjais e Joana Ribeiro)
Terapeuta da Fala (Patrícia Andrade)
Assistentes Sociais (Patrícia Batista e Marlene Leite)
Psicólogia (Érica Machado (Recibos Verdes)Terapeuta Ocupacional (Carine Fernandes)
Nutricionista (Ana Barroso- RV)
Enfermeiros
Ana Rita Lopes
Marta Sousa
Patrícia Magalhães
Alexandra Vieira
Ana Pinela
Ana Marina Lopes
André Ribeiro
Sofia Silva
Daniela Barros
R. Verdes:
Mariana Correia
Daniela Oliveira
Beatriz Andrade
Filipa
Rececão
Feliciano Vaz (manutenção)
Ana Margarida Magalhães
Olga Alves
Inês Vilela
Farmácia:
Rita Magalhães
Ajudantes Ação Direta/Auxiliares
Ana Bela Martins (limpeza)
Ana Gomes
Emília Vilela
Sandra Carvalho
Carolina Araújo
Graça Marques
Leonor Teixeira
Dores Freitas
Conceição Pereira
Manuela Carvalho
Ana Rita Matos
Natalina Pereira
Cristina Teixeira
Armando Almeida
Elisabete Silva
Augusta Oliveira
Marina Fernandes
Elvira Teixeira
Sandra Henriques
Joana Magalhães(Limpeza)
Conceição Pacheco (Lavandaria)
Maria Magalhães
(limpeza)
Gestão Financeira/Contabilida de/RHumanos/Apoio Direção
(Fátima Santos)
Aprovisionamento
Olga Alves
ECL'S
(Coordenadora)
(Ana Sofia Matos) Técnica Superior Responsável (Manuela Rodrigues)
Auxiliares Serviços Gerais
Deolinda Mendes (Passos)
Carla Carvalho (Vila Nune)
Joana Patrícia Magalhães (Pedraça)
Elisabete Pereira (Painzela)
Natalina Pereira (Outeiro)
Ricardo Carvalho (Arosa)
Dores Magalhães (Cucana)
Isabel Leite (Petimão)
Arminda Magalhães (Moimenta)
Conceição Pacheco(Basto)
Ana Basto(S. Nicolau)
Rosa Rodrigues (S. Nicolau)
Fátima Mota (Arco de Baúlhe)
Maria Magalhães (Eiró)
Fátima Alves (Refojos)
Joana Maglhães (Faia-)
Inês Vilela (Cambeses)
Fernando Teixeira- Motorista
Teresa Pereira (ECL'S e Casa da Cultura)
Graça Carvalho (Hidroginástica)
Diogo Fernandes (aulas ginástica geriátrica)
Lúcia Barroso (ginástica)
Música: José João, Sr. Pinto
Projeto ECL'S
(Coordenadora)
(Ana Sofia Matos)
Técnicas
Raquel Pereira
Patrícia Baptista
Marlene Leite
Joana Barros
Projeto Cuidar+
(Coordenadora)
(Ana Sofia Matos)
Carine Félix
Sónia Parente
Eduardo Oliveira
Medicamentos Sociais/Loja Social
(Marisa Gonçalves)
Loja Social
Fátima Magalhães
Andreia-Est. Prof.
PMAC/Audiologia
(Coordenadora)
(Celina Batista)
Técnica
Celina Batista
Motorista
Serafim Pereira
Audiologista
(José Brás)
CLDS-5G
(Coordenadora)
(Carine Félix)
Técnicos
Sónia Parente
Marisa Gonçalves
Eduardo Oliveira
Projeto "Comunicar para Impactar" (Miguel Santos)
Outros
CPCJ
Margarida Fernandes
Fernando Magalhães (Telefonista)
Teresa Pereira (Limpeza)